



CURRICULUM VITAE

Dichiarazione sostitutiva di certificazione e dichiarazione sostitutiva dell'atto di notorietà
ai sensi del D.P.R. 445/28.12.2000

La sottoscritta Volante Giulia nata a Sora (FR) il 09/07/1986 residente in Via del Berignolo 30/A5 (FI)

Consapevole delle responsabilità penali cui può andare incontro in caso di dichiarazioni mendaci, ai
sensi e per gli effetti di cui all'art.76 del D.P.R. 445/2000 e sotto la propria responsabilità

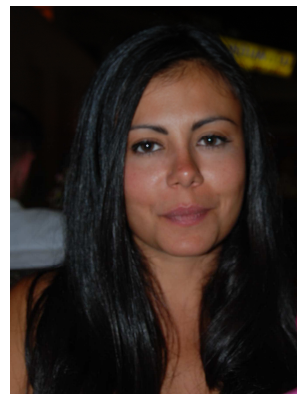

dichiara
ai sensi dell'art. 46 e 47 del DPR 445/2000

INFORMAZIONI PERSONALI

Cognome / Nome	VOLANTE GIULIA
Indirizzo/Residenza	VIA DEL BERIGNOLO 30/A5 FIRENZE
Mobile	+39 328 2422234
E-mail	giulia9786@live.it
Nazionalità	Italiana
Data di nascita	09/07/1986
Sesso	Femminile

ESPERIENZA LAVORATIVA

Date	Febbraio 2019 – Aprile 2020
Nome e indirizzo del datore di lavoro	Dipartimento di Ingegneria Industriale (DIEF)
Tipo di azienda o settore	Università degli Studi di Firenze, Scuola di Ingegneria. ING-IND 11.
Tipo di impiego	Incarico in docenza a contratto, corso di Valutazione Energetica ed Ambientale degli edifici, settore di laurea Civile, Edile, Ambientale.
Principali mansioni e responsabilità	Docenza frontale, ricevimento studenti, esami.

Date	Settembre 2018 – Settembre 2019
Nome e indirizzo del datore di lavoro	Dipartimento di Ingegneria Industriale (DIEF)
Tipo di azienda o settore	Università degli Studi di Firenze, Scuola di Ingegneria
Tipo di impiego	Incarico in assegno di ricerca
Principali mansioni e responsabilità	Studi di progettazione illuminotecnica inerenti il programma di ricerca “ Progetti preliminari di fattibilità tecnica ed economica sugli interventi strategici UNIFI, all'interno di un Laboratorio Sperimentale di Ateneo” – “SUSTAINABLE LIGHTING
Date	Giugno 2017 -
Nome e indirizzo del datore di lavoro	Iacobone Maria Giuseppina, Via Valcomperta Sora (FR)
Tipo di azienda o settore	Giudizio di divisione, Tribunale di Cassino al n. 2596/2016 R.G.
Tipo di impiego	CTP
Principali mansioni e responsabilità	Redazione perizia asse ereditario del Dott. Iacobone Cesidio nato a Sora (FR) il 23 Febbraio 1924 ed ivi deceduto senza testamento in data 30 Maggio 2012, giudizio divisionale
Date	Marzo 2018 – Settembre 2018
Nome e indirizzo del datore di lavoro	Dipartimento di Ingegneria Industriale (DIEF)
Tipo di azienda o settore	Università degli Studi di Firenze, Scuola di Ingegneria
Tipo di impiego	Incarico di collaborazione
Principali mansioni e responsabilità	Studi di progettazione illuminotecnica inerenti il programma di ricerca “Valutazione della quantità e qualità di luce trasmessa attraverso i componenti trasparenti SELFIE. Simulazioni illuminotecniche e misure.”
Date	Marzo 2016
Nome e indirizzo del datore di lavoro	Rev.mo Don Akuino Toma Teofilo, residente a S.Donato V.C. (FR) piazza della Libertà n. 12, in qualità di rettore della chiesa “Madonna del Carmine e Sant’Antonio” con sede in S.Donato V.C.
Tipo di azienda o settore	Edificio di culto
Tipo di impiego	
Principali mansioni e responsabilità	Redazione relazione tecnica e analisi del degrado strutturale e architettonico della chiesa “Madonna del Carmine e Sant’Antonio”
Date	Giugno 2014 – Giugno 2015
Nome e indirizzo del datore di lavoro	Studio tecnico in P.zza IV Novembre, S.Donato Val di Comino

Tipo di azienda o settore	Studio tecnico privato
Tipo di impiego	Apprendista, collaboratrice
Principali mansioni e responsabilità	Collaboratrice per la progettazione architettonica ed assistente di studio

ISTRUZIONE E FORMAZIONE

• Date	Luglio 2018
• Titolo della qualifica rilasciata	Laurea Magistrale in Ingegneria Edile
• Nome e tipo d'organizzazione erogatrice dell'istruzione e formazione	Università degli Studi di Firenze
• Principali tematiche/ competenza professionale posseduta	ANALISI NUMERICA, DISEGNO DELL'ARCHITETTURA, PROGETTAZIONE E SICUREZZA DEI LUOGHI DI LAVORO, ARCHITETTURA E COMPOSIZIONE ARCHITETTONICA, PROGETTAZIONE URBANISTICA ECOSOSTENIBILE, COSTRUZIONI IN LEGNO, ARCHITETTURA TECNICA E TIPI EDILIZI, MECCANICA COMPUTAZIONALE, COSTRUZIONI IN ZONA SISMICA, PROGETTAZIONE E RIABILITAZIONE STRUTTURALE, PROGETTAZIONE ENERGETICA DEGLI EDIFICI.
• Qualifica conseguita	Ingegnere Edile
• Livello nella classificazione nazionale o internazionale	Laurea Magistrale
• Date	Giugno 2014
• Titolo della qualifica rilasciata	R.S.P.P.
• Nome e tipo d'organizzazione erogatrice dell'istruzione e formazione	Centro di Formazione CESPPO (FI)
• Principali tematiche/ competenza professionale posseduta	Corso "MODULO C" per R.S.P.P. durata 24h.
• Date	Aprile 2014
• Titolo della qualifica rilasciata	Iscrizione all'albo, Sez. B.
• Nome e tipo d'organizzazione erogatrice	Ordine degli Ingegneri della Provincia di Firenze

• Principali tematiche/ competenza professionale posseduta

Abilitazione ad esercitare la professione

• Date

Luglio 2013

• Titolo della qualifica rilasciata

Laurea in Scienze dell'Ingegneria Edile

• Nome e tipo d'organizzazione erogatrice dell'istruzione e formazione

Università degli Studi di Firenze

• Principali tematiche/ competenza professionale posseduta

SICUREZZA NEI CANTIERI EDILI, TECNICA DELLE COSTRUZIONI, STORIA DELL'ARCHITETTURA, FISICA TECNICA AMBIENTALE IMPIANTI, FONDAMENTI DI GEOTECNICA, SCIENZA DELLE COSTRUZIONI, TECNOLOGIA DEI MATERIALI, ELEMENTI DI DIRITTO, ESTIMO, ECONOMIA E GESTIONE DELLE IMPRESE EDILI, STATICA, TECNICHE DELLA RAPPRESENTAZIONE, TECNICA URBANISTICA, ORGANIZZAZIONE DEL CANTIERE, CONOSCENZE INFORMATICHE E RELAZIONALI, TOPOGRAFIA, CHIMICA.

• Qualifica conseguita

Dottoressa in Scienze dell'Ingegneria

• Livello nella classificazione nazionale o internazionale

Laurea Triennale

• Date

Luglio 2005

• Titolo della qualifica rilasciata

Diploma magistrale

• Principali tematiche / competenza professionale posseduta

Espressione italiana, matematica, scienze, informatica, lingua straniera (inglese, francese)

• Nome e tipo d'organizzazione erogatrice dell'istruzione e formazione

Liceo Scientifico Leonard da Vinci, Viale San Domenico 00 – 03039 Sora (FR)

• Livello nella classificazione nazionale o internazionale

Diploma di scuola media secondaria superiore

CAPACITÀ E COMPETENZE PERSONALI

PRIMA LINGUA

ITALIANO

ALTRE LINGUE

INGLESE, FRANCESE

- Comprensione: Ascolto
- Comprensione: Lettura

- Parlato: *Interazione orale*
- Parlato: Produzione orale

- Capacità di scrittura

- *Comprensione: Ascolto*
- *Comprensione: Lettura*

- *Parlato: Interazione orale*
- *Parlato: Produzione orale*

- Capacità di scrittura

CAPACITÀ E COMPETENZE RELAZIONALI

Capacità di relazionarmi facilmente con persone appartenenti a nazionalità diverse e con diverse culture, grazie alle esperienze maturate all'estero.

Capacità di comunicare e rispondere in modo chiaro e preciso, interloquendo fluentemente anche in caso di confronti con una molteplicità di persone.

CAPACITÀ E COMPETENZE ORGANIZZATIVE

Capacità di definire le priorità e, in virtù di queste, di organizzare efficacemente il lavoro in modo da rispettare le scadenze/obiettivi prefissati gestendo in maniera razionale le potenziali situazioni di stress.

CAPACITÀ E COMPETENZE TECNICHE

Padronanza del sistema operativo windows. Capacità di utilizzare i diversi applicativi del pacchetto Office, in modo particolare Word, Power Point ed Excel, essendo questi dei programmi ampiamente utilizzati nel mio corso di studio anche per la realizzazione di fogli di calcolo necessari per la successiva verifica di elementi strutturali in acciaio e c.a.

Capacità di utilizzare Autocad, programma su cui ho approfondito la mia conoscenza presso l'istituto CSIAF con rilascio di certificazione. Progettazione architettonica e strutturale, analisi di dettagli costruttivi, analisi e valutazione dei rischi. Conoscenza e utilizzo del software 3DS StudioMax e Dialuxevo per la realizzazione di modelli architettonici finalizzati allo studio dei parametri illuminotecnici.

CAPACITÀ E COMPETENZE ARTISTICHE

Fin da bambina mi sono interessata a svariate attività che arricchiscono il ventaglio delle esperienze di ogni individuo; mi sono avvicinata al mondo della musica con corsi di pianoforte e di canto che mi hanno permesso di esibirmi in eventi musicali, di cui uno all'estero presso la città di Halle; mi sono avvicinata al mondo della danza studiando danza classica, lindy hop ed anche al mondo della ginnastica ritmica ed artistica, per alcune di queste specialità ho concorso per delle gare; mi sono inoltre interessata alla disciplina dello yoga, nonché all'equitazione abilitandomi a poter concorrere in salto ostacoli. Infine ho avuto la possibilità di viaggiare molto fin da bambina visitando località diverse tra loro quali: Spagna, Portogallo, Inghilterra, Grecia, Belgio, Svezia, Germania, Corsica, Francia, Svizzera in questo modo ho sviluppato e rafforzato la capacità di relazionandomi in maniera tangibile e diretta con nuove culture ed abitudini. Tutto

ciò mi ha permesso di imparare a razionalizzare e controllare possibili situazioni di stress, di acquisire eccellenti capacità organizzative nonché, di gestione delle priorità, degli impegni e delle scadenze.

PATENTE

Automobilistica (patente B)

PUBBLICAZIONI SCIENTIFICHE

Carla Balocco; Alessandro Farini; Elisabetta Baldanzi; Giulia Volante (2018). Light, Information and Perception inside Historical Buildings. A Case Study.. IOP CONFERENCE SERIES: MATERIALS SCIENCE AND ENGINEERING, vol. 364, pp. 1-8, ISSN:1757-8981

Carla Balocco; Giulia Volante (2018). Lighting Design for Energy Sustainability, Information, and Perception. A Museum Environment as a Case Study. SUSTAINABILITY, vol. 10 issue 5, pp. 1-18, ISSN:2071-1050

Balocco Carla; Volante Giulia (2019). A Method for Sustainable Lighting, Preventive Conservation, Energy Design and Technology—Lighting a Historical Church Converted into a University Library. SUSTAINABILITY, vol. 11, pp. 1-18, ISSN:2071-1050 DOI

ULTERIORI INFORMAZIONI

La mia Tesi triennale è risultata meritevole del primo premio per il bando "Piero Ciullini" edizione 2013, istituito dall'Ordine degli Ingegneri della Provincia di Firenze inoltre, è stata oggetto di pubblicazione sulla rivista dell'Ordine degli Ingegneri della Provincia di Firenze "ProgettandoIn", Edizioni Nerbini.

Autorizzo il trattamento dei miei dati personali ai sensi del D.lgs. 196 del 30 giugno 2003 "Codice in materia di protezione dei dati personali".

Giulia Volante

